CAPACITACIÓN EMPRESARIAL SEPTIEMBRE 2025

Modalidad Presencial

2

FINANCIAMIENTO, GESTIÓN Y PARTICIPACIÓN ESTRATÉGICA EN MODELOS DE NEGOCIOS ALTERNATIVOS

9:00 am

FINANCIAMIENTO PARA NEGOCIOS SOSTENIBLES

12:20 pm

3

FUTURO CREATIVO: TECNOLOGÍA, INNOVACIÓN Y NUEVAS ECONOMÍAS

9:20 am

ECONOMÍA SOCIAL Y FINANCIAMIENTO PARTICIPATIVO PARA TU NEGOCIO

12:20 pm

8

SEGUNDAS OPORTUNIDADES: EMPRENDIMIENTO, INCLUSIÓN FINANCIERA Y CREATIVIDAD PARA LA REINSERCIÓN PRODUCTIVA

9:00 am

CREATIVIDAD Y FINANCIAMIENTO INCLUYENTE: CAMINOS HACIA LA REINSERCIÓN PRODUCTIVA

11:30 pm

10

INNOVACIÓN FINANCIERA CON PERSPECTIVA DE GÉNERO: IMPULSAR NEGOCIOS LIDERADOS POR MUJERES

9:00 am

INNOVACIÓN CON ROSTRO FEMENINO: FINANZAS Y TECNOLOGÍA PARA LIDERAR MIPYMES

11:30 pm

12

INCLUSIÓN FINANCIERA CON DIVERSIDAD: FORTALECIENDO EL EMPRENDIMIENTO LGBTTTIQ+

9:00 am

ECONOMÍA ARCOÍRIS: AUTOEMPLEO Y NEGOCIOS PROPIOS COMO RUTA DE AUTONOMÍA LGBTTTIQ+

11:30 pm

CIUDAD DE MÉXICO
CAPITAL DE LA TRANSFORMACIÓN

FONDESO

PROCESO DE INSCRIPCIÓN

Da clic al curso que más te agrade en el calendario y llena el formulario con la siguiente información:

- CURP
- Nombre completo
- Correo personal
- Teléfono de casa y celular
- Alcaldía donde radica el negocio
- Último grado de estudios
- Giro del negocio

Una vez recabada la información, **se enviará la liga de acceso, clave y hora del curso a través del correo electrónico registrado**, asimismo, se enviará su número de registro el cuál deberán ingresar junto con el nombre del usuario al ingresar a la plataforma.

Si tienes duda de cómo usar la aplicación consulta este manual

Recuerda que nuestras **capacitaciones tienen una vigencia de un año** y son un **requisito** indispensable para solicitar diversos productos financieros.

Si la **capacitación de tu interés no es tomada en su totalidad**, será considerada únicamente como parte de un proceso de ampliación de conocimientos, **sin validez para el trámite de crédito.**

RECUERDA QUE: PUEDES ELEGIR TU CURSO DE MANERA PRESENCIAL O EN LÍNEA.

CURSO PRESENCIAL

Si elegiste un **curso presencial** deberás presentarte en el **horario indicado en tu inscripción** en:

Avenida Insurgentes sur 1958, Colonia Florida, Alcaldía de Álvaro Obregón, C.P. 01030, Ciudad de México.

Acudir con tu credencial para votar vigente.

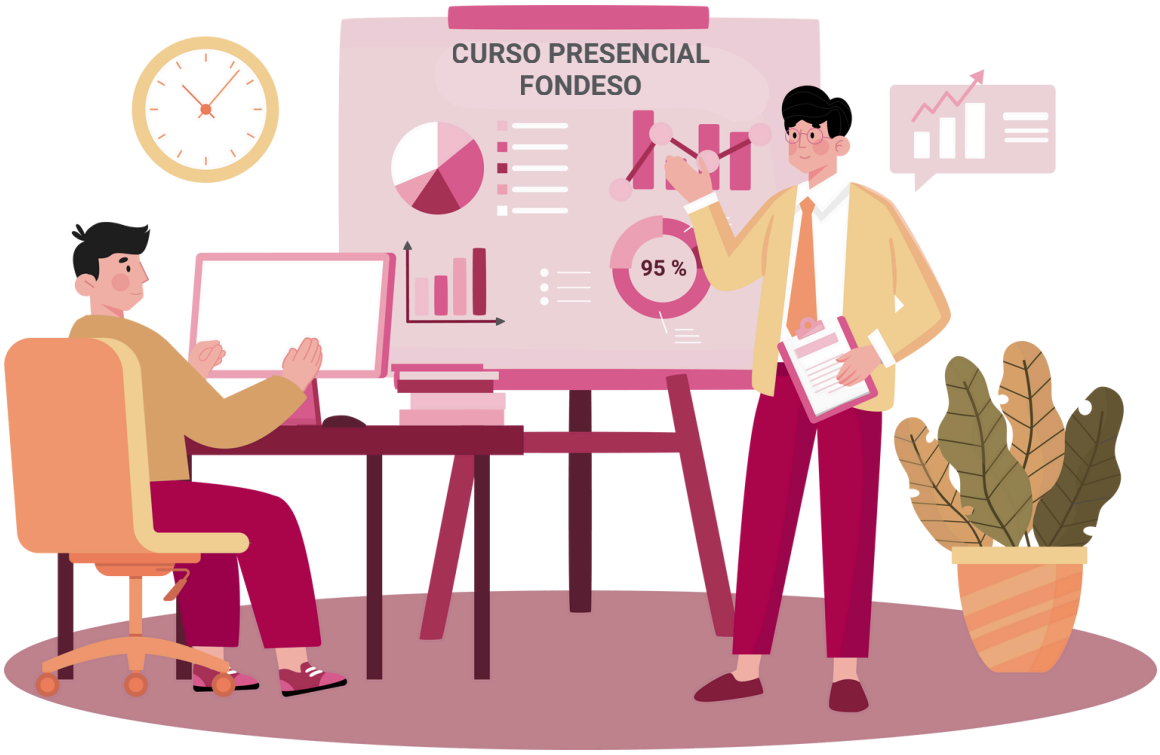

CURSO EN LÍNEA

IMPORTANTE: Se deberá tener una cuenta de GMAIL y que su cuenta de GOOGLE esté asociado a su nombre completo empezando por apellidos.

1. Da click en el **enlace de video llamada** que recibiste por correo

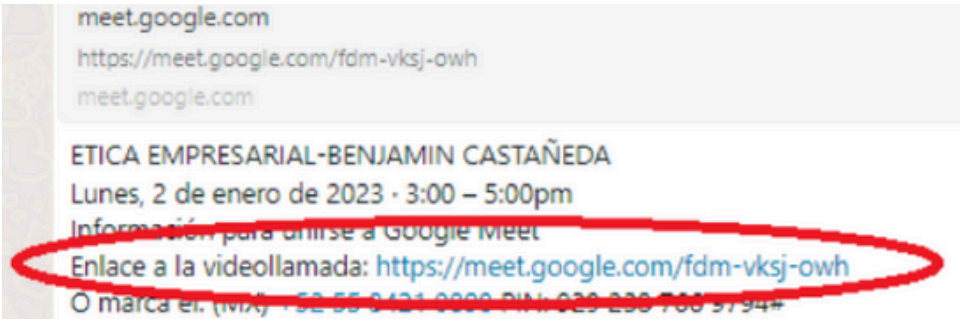

2. Si entra con su correo de **GMAIL SIN ABRIR** le pedirá lo siguiente:

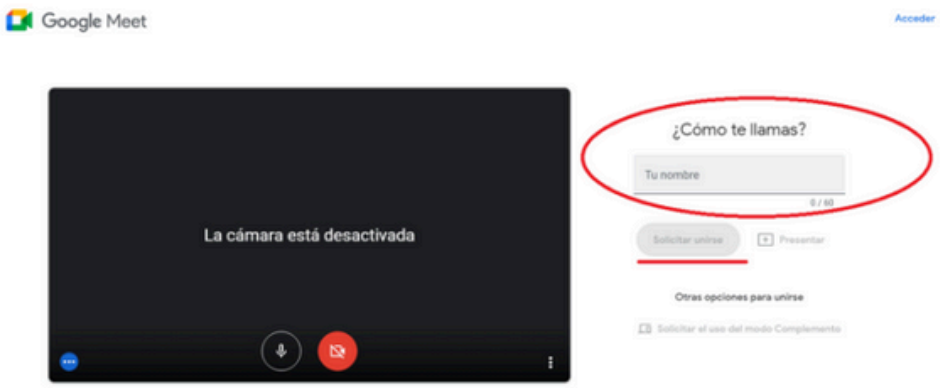

Deberá colocar su número de participante y su nombre completo, empezando por apellidos, quedando de la siguiente manera:

0000 PATERNO MATERNO NOMBRE

3. Si da **click en enlace con su correo de GMAIL ABIERTO**, cuando al organizador el de permiso para entrar a la sesión, lo hará automáticamente con el **nombre que esté ligado a su correo y cuenta de GOOGLE**, por lo que de hacerlo así se necesita que previamente haga los ajustes necesarios respecto de su nombre.

4. Haz **clic en solicitar unirse.**

5. Cuando el **organizador de la reunión le dé acceso, se unirá.**

6. Favor de **acceder a la sesión** corroborando que su **micrófono permanezca apagado.**

AVISO DE PRIVACIDAD

Aviso de privacidad
Capacitación

El Fondo para el Desarrollo Social de la Ciudad de México (FONDESO) se encuentra ubicado avenida Insurgentes sur 1958, Colonia Florida, Alcaldía de Álvaro Obregón, C.P. 01030, Ciudad de México; es el responsable del tratamiento de los datos personales que nos proporcione, serán protegidos conforme a lo dispuesto por la Ley General de Protección de Datos Personales en Posesión de Sujetos Obligados, y demás normatividad que resulte aplicable. Los datos personales recabados serán protegidos, incorporados y tratados en el Sistema de Datos Personales denominado “De las personas capacitadas por el Fondo para el Desarrollo Social de la Ciudad de México”. Tus datos personales serán utilizados exclusivamente para llevar a cabo las facultades y atribuciones, con la siguiente finalidad: Realizar el registro de los participantes en cada una de las acciones de capacitación, llevar estadísticas, elaborar informes, generar constancias y, en su caso, establecer comunicación con ellos. En caso de que no desee que sus datos personales sean tratados para los fines señalados en el presente aviso, al momento de su registro en el sistema, éste le permitirá indicarlo. Para los fines antes señalados, se solicitan los siguientes datos personales, los datos marcados con asterisco (*) son obligatorios y sin ellos no podrá acceder al servicio no financiero de capacitación. Datos Identificativos: Nombre*, Clave del Registro Federal de Contribuyentes (RFC)*, Clave Única de Registro de Población (CURP)*, domicilio*, edad*, género*, fecha de nacimiento*, firma*, lugar de nacimiento*, nacionalidad*, fotografía*, teléfono particular*, teléfono celular*, número de pasaporte*, número de cédula profesional* o clave de elector* (alfa-numérico anverso credencial para votar) Folio nacional* (anverso credencial para votar) y número identificador* (OCR) (reverso de la credencial para votar). Datos Académicos: Nivel de estudios y título académico*. Datos Biométricos: Huella Dactilar en identificación oficial*. Datos sobre la salud de las personas: Discapacidad o enfermedad*. Datos Electrónicos: Correo electrónico personal*. Datos de carácter obligatorio: Nombre*, Clave del Registro Federal de Contribuyentes (RFC)*, Clave Única de Registro de Población (CURP)*, domicilio*, edad*, género*, fecha de nacimiento*, firma*, lugar de nacimiento*, nacionalidad*, fotografía*, teléfono particular*, teléfono celular*, discapacidad*, número de pasaporte*, número de cédula profesional* o clave de elector* (alfa-numérico anverso credencial para votar) Folio nacional* (anverso credencial para votar), número identificador* (OCR) (reverso de la credencial para votar), nivel de estudios*, título académico*, Huella Dactilar en identificación oficial* y Correo electrónico personal*. Datos de carácter facultativo: Constancia de discapacidad* o enfermedad* y teléfono celular*. Además de las finalidades descritas en el presente aviso de privacidad, también serán utilizados los datos personales considerados sensibles y que requieren de especial protección con fines estadísticos, donde la información que se genere no se vinculará con datos que hagan identificables a los titulares. El tratamiento de su información.

personal, financiera, patrimonial y/o sensible, se realizará con base en los principios de licitud, calidad, consentimiento, información, finalidad, lealtad, proporcionalidad y responsabilidad consagrados en la Ley Federal de Transparencia y Acceso la Información Pública y a la Ley General de Protección de Datos Personales en Posesión de Sujetos Obligados. Le informamos que, en términos de la legislación en materia de protección de datos personales, se faculta transferir sus datos personales a terceros sin la obtención de su consentimiento, cuando se únicamente bajo alguno de los supuestos considerados en el artículo 64 de la Ley General de Protección de Datos Personales en Posesión de Sujetos Obligados. Podrá ejercer tus derechos de acceso, rectificación, cancelación y oposición, así como la revocación (ARCO) directamente en la Unidad de Transparencia de este Fideicomiso, ubicada en avenida Insurgentes sur 1958, Colonia Florida, Alcaldía de Álvaro Obregón, C.P. 01030, Ciudad de México, o a través del correo electrónico ut_fondeso@cdmx.gob.mx o mediante el sistema INFOMEXDF o en la Plataforma Nacional de Transparencia http://www.plataformadetransparencia.org.mx/. Si desea conocer el procedimiento para el ejercicio de estos derechos, puede acudir a la Unidad de Transparencia; enviar un correo electrónico a la dirección antes señalada, o comunicarse al 91800780 Ext. 146 en un horario de lunes a viernes de 9:00 a 15:00 horas., o en el Instituto de Acceso a la Información Pública y Protección de Datos Personales del Distrito Federal al teléfono: 5636-4636; correo electrónico: datos.personales@infodf.org.mx o www.infodf.org.mx. En caso de que exista un cambio de este Aviso de privacidad, lo haremos de su conocimiento a través del portal del Fondo para el Desarrollo Social de la Ciudad de México (FONDESO) (https://www.fondeso.cdmx.gob.mx/).